

M034

Intervento di manutenzione straordinaria complesso di Torreghiotta Società Agricola s.r.l.

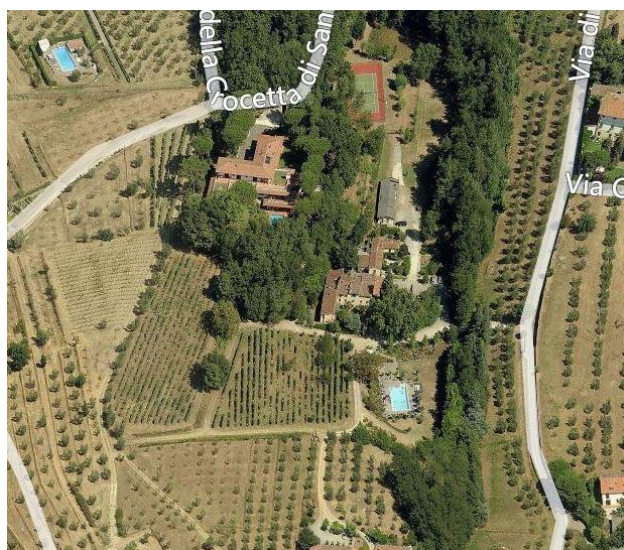

Il nucleo storico rurale di Torreghiotta (Pistoia) appare già nelle antiche mappe del Catasto Leopoldino. L'area circostante, per il pregio naturalistico, è salvaguardata dal punto di vista ambientale. La società Agricola ha, tra le sue finalità, quella di offrire opportunità lavorative a ragazzi con disabilità. Due gli ambiti di intervento principali:

- Recupero del rustico esistente e del terreno circostante, con realizzazione centro operativo della Società Agricola e maneggio,

- Recupero del nucleo storico rurale e sua conversione a struttura ricettiva (agriturismo) e a residenze.

I principi che hanno guidato l'intervento sono il rispetto dell'esistente, l'integrazione nel paesaggio agricolo circostante e la sostenibilità energetica.



**2017 – 2020
Pistoia (PT)**

M034

**Intervento di
manutenzione
straordinaria
complesso di
Torreghiotta
Società Agricola
s.r.l.**



superficie intervento:
mq 1500

importo lavori:
€ 1.800.000,00

proprietà:
**Torreghiotta azienda
Agricola s.r.l.**

ubicazione:
Pistoia (PT)



**2017 – 2020
Pistoia (PT)**